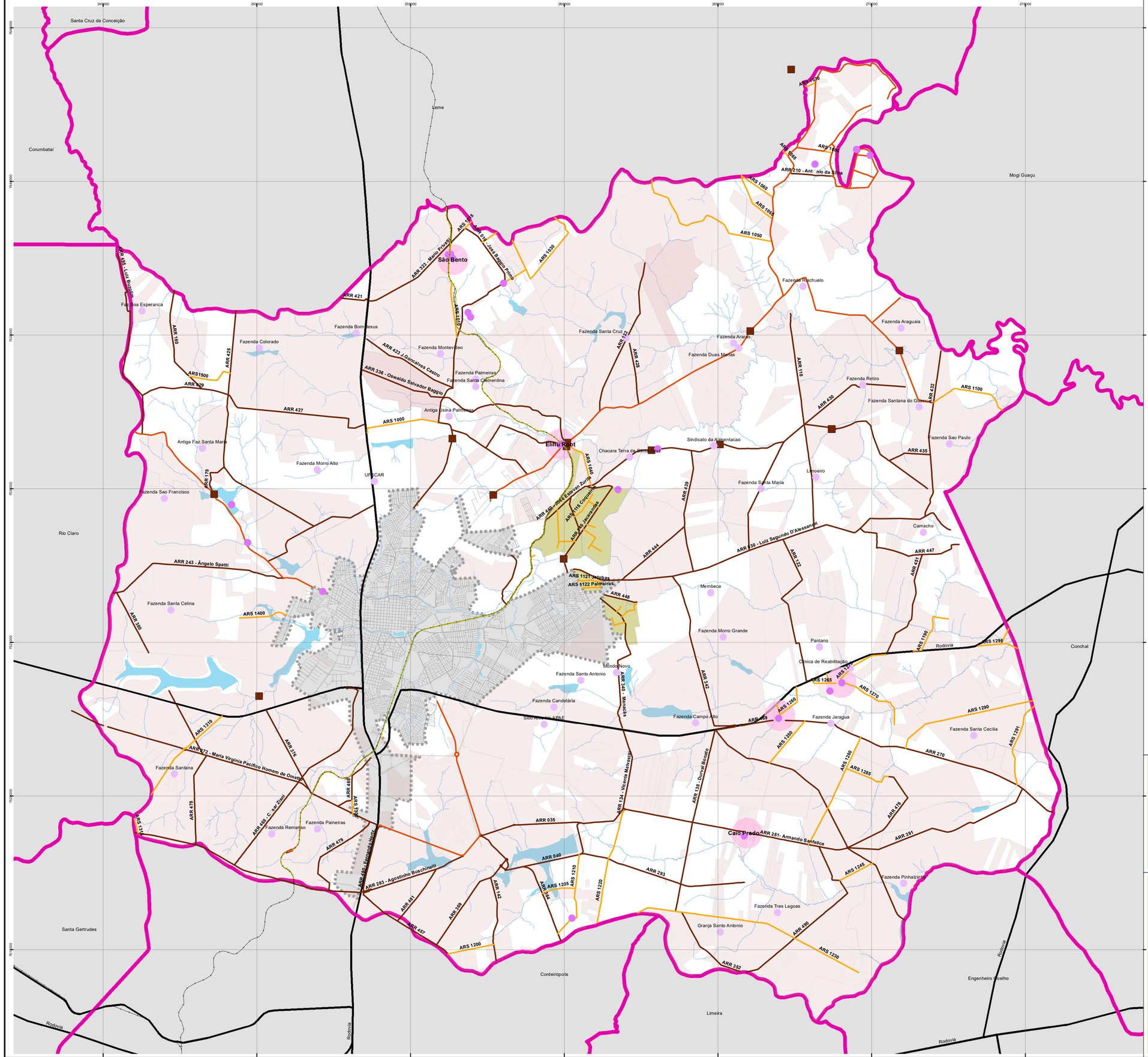

Legenda

- Estradas Municipais Primárias (ARR's)
- Estradas Municipais Secundárias (ARS)
- Estradas Municipais Especiais
- Antigo linha ferrea
- Sistema Viário Urbano
- Rodovias Brasil
- Pontes Rurais
- Localidades_rural
- Hidrografia
- Assentamentos_araras
- Núcleos rurais
- Perímetro Urbano
- Limite_Municipal_2021_IGC

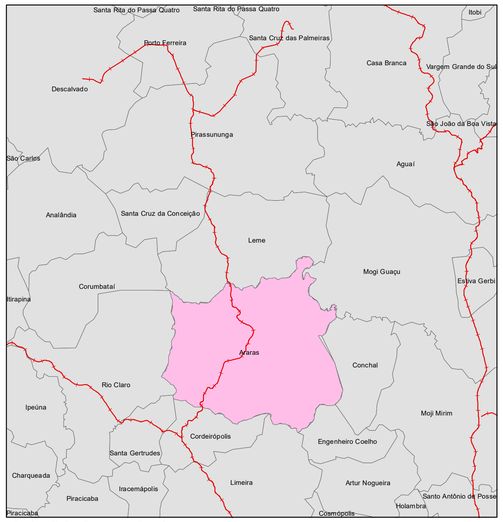

Antiga linha ferrea regional

Desenvolvimento e elaboração:
Núcleo Técnico - Revisão do Plano Diretor de Desenvolvimento Urbano Integrado 2022 - Portaria 12.172/2022

Bases cartográficas:
Prefeitura Municipal de Araras:
Departamento de Agricultura SMMAA: Pontes Rurais, Ocupações, Localidades no Rural e Industrias
Perímetro Urbano LC 44/2014
Estradas Rurais conforme Anexo V Lei 3.901/2006

Hidrografia CETESB
Propriedades pelo SIGEF Incra
Departamento de Estradas de Rodagem - DER, 2019 in Portal GEOSEADE
Instituto Geográfico e Cartográfico de São Paulo - IGC

Projeção Transversal de Mercator
UTM - Zone 23S - SIRGAS 2000

0 1 2 3 4 Km

1:55.000

ANTIGO LEITO LINHA FÉRREA

08/11/2022

PROPOSTAS

PLANO DIRETOR DE DESENVOLVIMENTO URBANO INTEGRADO ARARAS 2022

PREFEITURA DE ARARAS

projetoararas 200 ANOS